Weihnachten unterwegs – ein Dorfspaziergang zur Weihnachtsgeschichte

Ihr seid herzlich eingeladen, die Weihnachtsgeschichte dieses Jahr einmal interaktiv unter freiem Himmel zu erleben. Bei einem Spaziergang durch Dennheritz erwarten euch im Zeitraum vom **24.12. bis 30.12.2020** verschiedene Stationen mit Geschichten und Aktionen rund um die Weihnachtsgeschichte. Start und Ende des Rundweges ist die Dennheritzer Kirche. An deren Eingang findet ihr ab dem 24.12. nähere Infos zum Ablauf.

Die Rückseite dieses Flyers dient euch nicht nur als Landkarte, sondern auch als Los für ein Gewinnspiel. Bringt diesen Flyer also unbedingt mit zu eurem Weihnachtsspaziergang und sammelt an den Stationen Stempel, um euch die Chance auf einen Gewinn zu sichern!

Stationsübersicht:

Station 1: Mühlweg 1, Nebengebäude gegenüber der Pyramide
Station 2: Bushaltestelle an der Glauchauer Straße/ Mittelweg
Station 3: Friedhof
Station 4: Wendeschleife, Meeraner Straße/ Am Bahnweg
Station 5: Wiese, Meeraner Straße 4
Station 6: Dennheritzer Kirche

Eure Kirchengemeinde Dennheritz

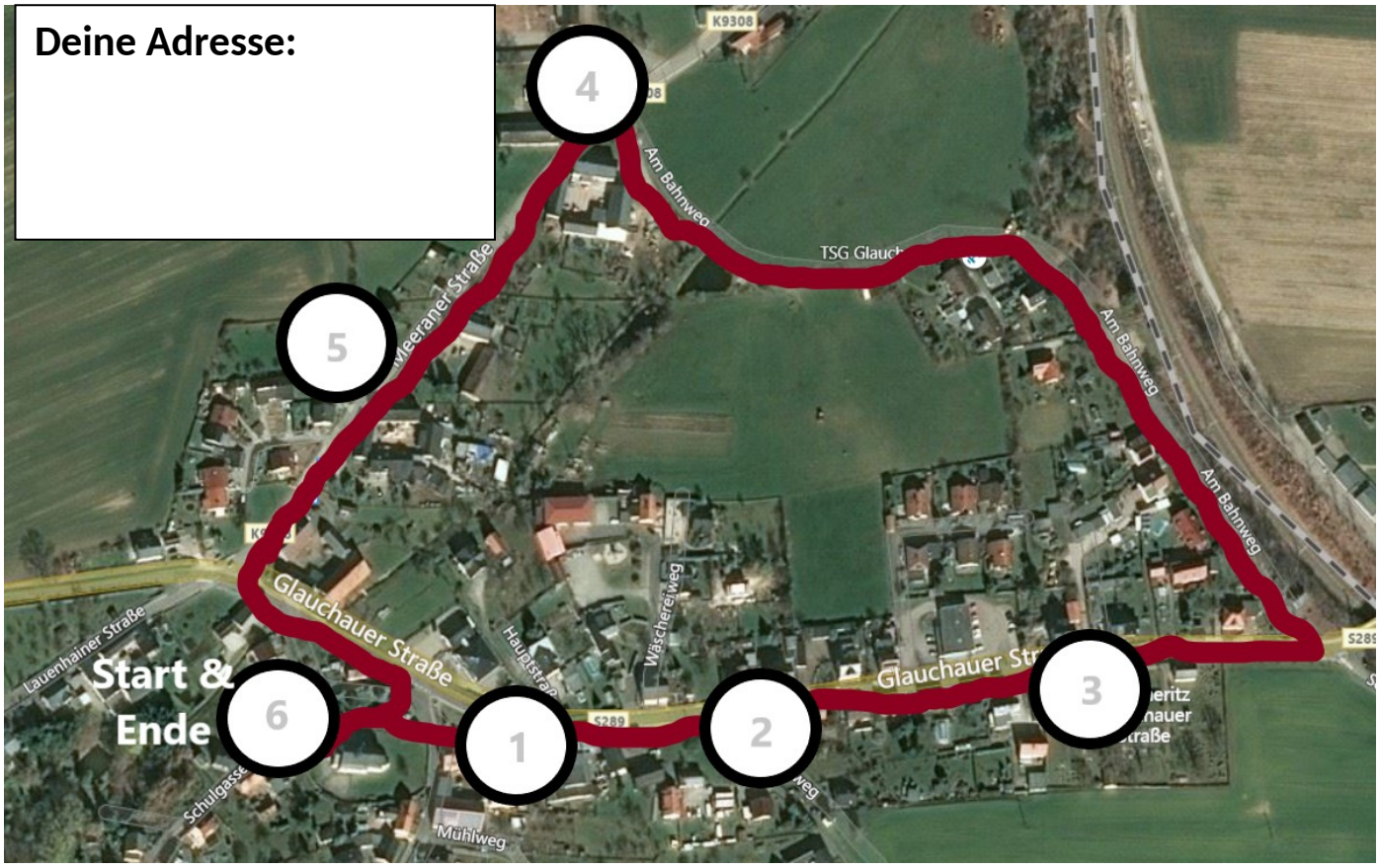

Quelle Google-Maps